



ใบอนุญาตนำเที่ยวเลขที่ 11/12397

บริษัท ครีမ် ดิซติเนชัน ทัวร์ แอนด์ ทราเวล จำกัด
Dream Destination Tour and Travel

119/56 ถ.รัตนวิเบศร์ ต.โทรมา อ.เมือง จ.นนทบุรี 11000

☎ 0639620555, 0898072382

✉ dreamdestination218@gmail.com



destinationtour

LUXURY NORTHERN PAKISTAN SPRING

ทัวร์ปากีสถาน 9 วัน 7 คืน

บินตรงจากอิสลามาบัด – สการ์ดู - กิลกิต



สัมผัสเสน่ห์อันงดงามของธรรมชาติตามฤดูกาลของเส้นทางตอนเหนือปากีสถาน ดินแดนแห่งอารยธรรมแม่น้ำสินธุ **พิเศษ!! ที่พักดีโรงแรม 5 ดาวทุกที่ รวมบินในประเทศปากีสถาน 2 เที่ยวบิน เส้นทางสบายๆ ไม่เหนื่อย โปรแกรมคุณภาพ ราคาสุดคุ้ม**

ราคาสุดคุ้ม 77,900บาท ไม่รวมตัวเครื่องบินจากไทยไปปากีสถาน

วันแรก กรุงเทพฯ (BKK) – อิสลามาบัต (ISB)

16.00 น. คณะพบเจ้าหน้าที่และมัคคุเทศก์ได้ที่เคาน์เตอร์เช็คอิน H ประตูทางเข้าอาคารผู้โดยสาร เคาน์เตอร์สายการบินไทย (TG) ณ สนามบินสุวรรณภูมิ

16.00 น. ออกเดินทางสู่กรุงอิสลามาบัต ประเทศปากีสถาน โดยเที่ยวบิน TG 349 (ใช้เวลาบินประมาณ 5.10 ชม.)

22.10 น. เดินทางถึงท่าอากาศยานกรุงอิสลามาบัต หลังจากผ่านพิธีการตรวจคนเข้าเมือง และเจ้าหน้าที่ศุลกากรเรียบร้อย (เวลาท้องถิ่นช้ากว่าไทย 2 ชม.) นำท่านเข้าพัก ณ โรงแรม Marriott Hotel หรือเทียบเท่าไม่มีบริการอาหารเช้าให้

วันที่ สอง อิสลามาบัต (ISB) – บินภายในสู่เมือง สการ์ดู (Skardu) - หุบเขาคาพลู (Khaplu Valley)



เข้ารับประทานอาหาร ณ ห้องอาหารของโรงแรม และนำท่านเดินทางสู่สนามบินอิสลามาบัต เพื่อเดินทางสู่เมือง สการ์ดู (Skardu) เที่ยวบินภายในประเทศ PK-451 ออกเดินทางจากอิสลามาบัต เวลา 09.45 น. ถึงสนามบินสการ์ดู เวลา 10.45 น เมืองสการ์ดู เป็นเมืองหลวงในหุบเขาของแคว้น Baltistan ดินแดนเหนือสุดของปากีสถาน ประตูสู่ภูเขางดงามน้อยใหญ่ในเทือกเขาคาราโครัมบนความสูง 2438 ม.เหนือระดับน้ำทะเล เป็นจุดบรรจบของแม่น้ำสินธุ เมื่อเดินทางมาถึง

- นำท่านไปที่ Grind Café, Skardu เพื่อรับประทานอาหารกลางวัน
- เดินทางไปยังหุบเขาคาพลู (Khaplu Valley) และนำท่านเยี่ยมชมเข็มชมเข็มชมมัสยิด Chaqchan และพระราชวังคาพลู
- รับประทานอาหารเช้าที่ร้านอาหารเซเรนา คาพลู พาเลซ.
- พักค้างคืนที่ Khaplu Serena Fort.

หมายเหตุ บริษัทฯ ขอสงวนสิทธิ์ในการปรับเปลี่ยนการเดินทาง กรณีที่สายการบินยกเลิกเที่ยวบิน หรือ สายการบินบินดีเลย์ เนื่องด้วยสภาพดินฟ้าอากาศที่ทำให้ไม่สามารถเดินทางได้ หรือ ด้วยเหตุผลทางเทคนิคของสายการบิน โดยการพิจารณาของเจ้าหน้าที่สายการบิน ทั้งนี้บริษัทฯ จะยึดถือผลประโยชน์ของลูกค้าเป็นสำคัญในการปรับแผนการเดินทาง ทางบริษัทฯ จะขอสงวนสิทธิ์ในการปรับแผนการเดินทางใหม่ โดยการนั่งรถแทนเพื่อให้เหมาะสมกับเหตุการณ์ที่เกิดขึ้นและใกล้เคียงกับแผนเดิมที่ได้วางไว้อย่างใกล้เคียงที่สุด

วันที่ สาม หุบเขาคาพลู (Khaplu Valley) - สการ์ดู (Skardu) - ชิการ์ (Shigar)

เช้า รับประทานอาหารเช้า ห้องอาหารของโรงแรม หลังจากนั้นเราจะนำท่านสู่หุบเขา Shigar valley ประตูสู่ออกเขาที่ยิ่งใหญ่ของ Korakorams, Gasherbrum และ K2 ระหว่างเดินทางชมทัศนียภาพความงามของหุบเขาชิการ์ นำท่านชมทะเลทรายซาฟริงกา(Sarfaringa) ที่รู้จักกันในชื่อทะเลทรายเย็น (Cold desert) เป็นทะเลทรายที่อบอุ่นในช่วงเวลากลางวันแต่จะหนาวจัดในช่วงเวลากลางคืน ตอนบ่ายนำท่านเยี่ยมชม Serena Shigar Fort และรับประทานอาหารกลางวันที่นี่ ค่ำนี้เราจะพักค้างคืนกันที่ Khoj Resort และรับประทานอาหารเช้ากันที่นี่



วันที่สี่ ชิการ์ (Shigar)- กิลกิต (Gilgit) - ฮุนซ่า (Hunza) - ดุยเกอร์ (Duiker)

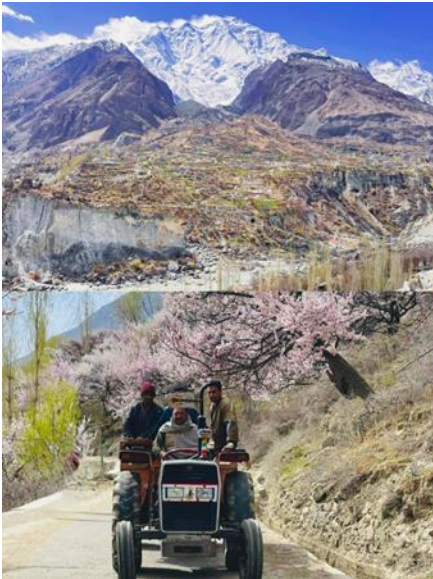

นำท่านออกเดินทางสู่เมืองกิลกิต และจะหยุดพักทำอาหาร กลางวันกันที่ Serena Hotel ที่กิลกิต ช่วงบ่ายออกเดินทางต่อ และแวะที่จุดชมวิวราคาโปชิ(Rakaposhi Viewpoint) เพื่อดู ทิวทัศน์อันงดงามของ Rakaposhi ซึ่งเป็นภูเขาที่มีความสูงเหนือ ระดับน้ำทะเล 7788 เมตรหลังจากพักเบรกสั้นๆ เราก็เดินทาง ต่อไปยัง Hunza. เช็คอินเข้าที่พักที่ Serena Hotel และ รับประทานอาหารเย็นกันที่นี่

วันที่ห้า ฮุนซ่า (Hunza) - พาสสุ (Passu)



นำท่านชมพระอาทิตย์ขึ้นที่จุดชมวิวดุยเกอร์ (Duiker) หลังจากนั้น รับประทานอาหาร ณ ห้องอาหารของโรงแรม นำ ท่านเดินทางต่อไปที่หุบเขา Hussani เพื่อ ชมสะพานแขวน สุขธานี(Hussani Suspension bridge). จากนั้นเราจะขับรถไป ชมจุดชมวิว Passu Cones และรับประทานอาหารกลางวัน ที่ร้านอาหาร Sarai Silk Route Restaurant เยี่ยมชมสะพาน

สายรุ้ง และจุดชมวิว Passu Cones Passu Glacier (เดินระยะสั้น) รับประทานอาหารเย็นที่ร้านอาหาร Luxus Atabad Lake. เช็คอินเข้าที่พักที่ Luxus Grand Hunza Attabad Lake Resort.



วันที่หก ทะเลสาบออตตาบัด (Attabad) - หุบเขาโฮเปอร์ (Hopper Valley) - กิลกิต (Gilgit)

เช้า รับประทานอาหาร ณ ห้องอาหารของโรงแรม



ล่องเรือครึ่งชั่วโมงที่ Attabad Lake แล้วนำท่านเดินทางต่อไปที่หุบเขา Hopper Valley แวะถ่ายรูปกับหุบเขามิวของหุบเขาโฮเปอร์ และจุดชมวิวน้ำแข็งโฮเปอร์ (Hopper Glacier)

เที่ยง รับประทานอาหารกลางวันที่ร้านอาหาร PC Legacy Marco Polo บ่าย เยี่ยมชมพระพุทธรูป kargha ซึ่งเป็นภาพแกะสลักในหินแสดงภาพพระโคตมพุทธเจ้า มีความสูง 50 ft (15 m) แกะสลักในข้างผาของหน้าผาใน การ์กานาตา (Kargah Nala) คาดว่าอายุราวคริสต์ศตวรรษที่ 7 รับประทานอาหารเย็นกันที่ร้านอาหาร Dumani Restaurant, Gilgit Serena และเช็คอินเข้าที่พัก Gilgit Serena Hotel หรือเทียบเท่า

วันที่เจ็ด กิลกิต (Gilgit) - อิสลามาบัด (ISB)

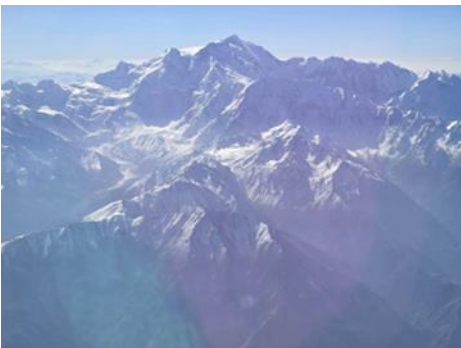

หลังรับประทานอาหารเช้าออกเดินทาง ไปที่สนามบินกิลกิต (Gilgit) เพื่อขึ้นเครื่อง Flight PK-602 เวลา 07.55 และถึงสนามบินอิสลามาบัด (ISB) เวลา 09.10. หลังจากออกจากสนามบินแล้วนำท่านเข้าชม พิพิธภัณฑ์ตักศิลา (Taxila Museum) ซึ่งเปิดมาตั้งแต่ปี ค.ศ.1928 โดยนำวัตถุโบราณที่ขุดพบในเมืองตักสิลามาจัดแสดงไว้ โดยเฉพาะจากการขุดค้นของเซอร์จอห์น มาร์แชล นักโบราณคดีชาว

อังกฤษ ภายในอัดแน่นด้วย โบราณวัตถุล้ำค่านับแสนชิ้น โดยเฉพาะรูปสลักและรูปปั้นศิลปะคันธาระ คือ พระพุทธรูปต่างๆที่ล้วนมีรูปร่างหน้าตาและเครื่องนุ่งห่ม เหมือนชาวกรีกอันเป็นผลจากการที่พระเจ้าอเล็กซานเดอร์มหาราชเคยปกครองเมืองนี้มาก่อน บริการอาหารกลางวัน ที่ร้านอาหาร Asian Work Restaurant

เย็น รับประทานอาหารค่ำที่ร้านอาหาร OX N Grill Restaurant นำท่านเข้าที่พักที่ โรงแรม Marriott Hotel.

หมายเหตุ: ในกรณีที่เที่ยวบินยกเลิก เราจะขับรถไปที่ Besham ซึ่งใช้เวลาขับรถ 7-8 ชั่วโมง และในวันรุ่งขึ้นเราจะเดินทางต่อไปยังอิสลามาบัด เยี่ยมชมพิพิธภัณฑ์ตักสิลาระหว่างทาง ตามด้วยอาหารกลางวัน สำรองมัสดิคาห์ฟาซิล ขอบปิ้ง รับประทานอาหารเย็น และเดินทางสู่สนามบิน

วันที่เปิด อิสลามาบัต (ISB)



- เช้า รับประทานอาหาร ณ ห้องอาหารของโรงแรม
- นำท่านเยี่ยมชมอนุสาวรีย์ปากีสถาน (Pakistan Monument)
- เยี่ยมชมพิพิธภัณฑ์โลกเวอร์ซา (Lok Versa Museum.)
- รับประทานอาหารเที่ยงที่ร้านอาหาร La Terrazza Restaurant
- ช้อปปิ้ง 1 ชั่วโมงที่ Islamabad Centaurus Mall
- เยี่ยมชมมัสยิดชาห์ฟาซิล (Fasil Mosque)

- รับประทานอาหารเย็นที่ร้านอาหาร Yum Chinese & Thai หรือ Monal
- นำท่านเดินทางสู่สนามบินอิสลามาบัต
- 20.00น. นำท่านเดินทางสู่สนามบินอิสลามาบัต
- 23.20น ออกเดินทางสู่สนามบินสุวรรณภูมิโดยเที่ยวบินที่ TG350



วันที่เก็บ กรุงเทพ

06.25น เดินทางถึงสนามบินสุวรรณภูมิ กรุงเทพฯ โดยสวัสดิภาพและความประทับใจ

หมายเหตุ รายการอาจมีการเปลี่ยนแปลงได้ ทั้งนี้โดยคำนึงถึงผลประโยชน์ของลูกค้าเป็นหลัก รูปภาพใช้เป็นประกอบการเพื่อให้เข้าใจในสถานที่และโปรแกรมเท่านั้น

กำหนดการเดินทาง / อัตราค่าบริการ ต่อท่าน : ไม่รวมตั๋วเครื่องบินไทย แต่บริษัทมีอำนาจความสะดวกในการจองตั๋วเครื่องบินให้

กำหนดการเดินทาง 2568	ราคา/บาท
26 มี.ค. - 3 เม.ย	
28 มี.ค. - 5 เม.ย	
29 มี.ค. - 6 เม.ย	77,900
31 มี.ค. - 8 เม.ย	
2 เม.ย - 10 เม.ย	
พักเดี่ยวเพิ่ม	23,900.-

ลักษณะเส้นทางทัวร์

1. เหมาะสำหรับผู้รักธรรมชาติ เน้นแนวรักธรรมชาติ ไม่เน้นความเจริญ
2. แอดเวนเจอร์ระดับประถม เดินไม่เยอะ เน้น นั่งรถเที่ยว จอดถ่ายรูปตามจุดต่างๆที่สวยงาม
3. เหมาะสำหรับท่านที่ชอบถ่ายรูปทั้ง landscape และ Portrait
4. ต้องเตรียมตัวเตรียมใจไปกับเส้นทาง คาราโครัม ที่บางวันอาจต้องนั่งรถยาวๆ แต่รับประกันความสวยงามทางธรรมชาติ
5. เป็นประเทศมุสลิม อาหารมีจำกัด เช่น ไก่ ปลา วัว แพะ แต่เครื่องเทศไม่จัดจ้านแบบอินเดีย

หมายเหตุ

1. ราคาสำหรับผู้เดินทาง 2 ท่านขึ้นไป
2. บริษัทของสงวนสิทธิ์ไม่มีหัวหน้าขณะทัวร์เดินทางไปด้วยถ้าผู้เดินทางไม่ถึง 12 ท่านขึ้นไป
3. ไม่มีราคาเด็ก เนื่องจากเป็นราคาพิเศษแล้ว

อัตราค่าบริการนี้รวม

1. ค่าวีซ่าปากีสถานสำหรับหนังสือเดินทางไทย (ไม่ต้องมาโชว์ตัว)
2. ค่าห้องพัก พร้อมอาหารเช้า ตามโปรแกรมท่องเที่ยวด้านบน
3. รถรับส่งสนามบิน และตลอดการเดินทางตามโปรแกรมด้านบน
4. ค่าอาหารทุกมื้อตามที่ระบุไว้ในโปรแกรม
5. ค่าธรรมเนียมเข้าชมสถานที่ระบุในโปรแกรม

6. ค่าประกันอุบัติเหตุเงิน 1,000,000บาท
7. ค่าบริการนำทัวร์โดยคัมคฤเทศก์ท้องถิ่นผู้เชี่ยวชาญ (ไกด์ท้องถิ่น พูดยาภาษาอังกฤษ)
8. ค่าตัวเครื่องบินชั้นประหยัดสายการบินภายในประเทศ 2 เที่ยวบิน (ไม่สามารถคืนเงินได้ในกรณีที่สายการบินยกเลิกเที่ยวบิน)
9. น้ำดื่มตลอดการเดินทาง

อัตราค่าบริการนี้ไม่รวม

1. ค่าประกันสุขภาพกรณีเจ็บป่วยระหว่างเดินทางท่องเที่ยว
2. ค่าจัดทำหนังสือเดินทาง
3. ภาษีต่างๆเช่น ภาษี 7% ภาษีหัก ณ ที่จ่าย 3% และอื่นๆ
4. ค่าอาหารและเครื่องดื่มสิ่งพิเศษ นอกเหนือรายการ
5. ค่าทิปพนักงานขับรถ-ทิปหัวหน้าทัวร์ ทิปไกด์ท้องถิ่น พนักงานยกกระเป๋า (100USD/คน/ทริป) ชำระพร้อมค่าทัวร์งวดสุดท้าย
6. ไม่รวมตัวเครื่องบินและภาษีสนามบินจากไทย ไป ปากีสถาน

เงื่อนไขในการให้บริการ

1. ในการจองครั้งแรกมัดจำท่านละ 10,000บาท ชำระภายใน 3 วันนับจากวันที่จองทัวร์ ส่วนที่เหลือทั้งหมดชำระก่อนเดินทาง 45 วัน
2. เมื่อท่านออกเดินทางไปกับคณะแล้วท่านงดการใช้บริการรายการใดรายการหนึ่งหรือไม่เดินทางพร้อมคณะถือว่าท่านสละสิทธิ์ ไม่อาจเรียกร้องค่าบริการ และเงินมัดจำคืน ไม่ว่าจะกรณีใดๆทั้งสิ้น กรณีที่กองตรวจคนเข้าเมืองที่กรุงเทพฯและในต่างประเทศปฏิเสธมิให้เดินทางออก หรือเข้าประเทศที่ระบุในรายการเดินทาง บริษัทฯขอสงวนสิทธิ์ที่จะไม่คืนค่าบริการไม่ว่ากรณีใดๆทั้งสิ้น
3. การซื้อตัวเครื่องบินภายในประเทศ จะไม่อยู่ในความรับผิดชอบของบริษัททัวร์ทุกกรณีที่เที่ยวบินเกิดการดีเลย์ หรือล่าช้าจากกำหนดเดิม

หมายเหตุ

1. กรณียกเลิก
 - 1.1 ยกเลิกก่อนเดินทาง 90-60วัน บริษัทฯขอสงวนสิทธิ์หักเงินตามค่าบริการและค่าใช้จ่ายที่เกิดขึ้นตามจริง
 - 1.2 ยกเลิกก่อนเดินทาง 59-45วัน หักมัดจำ 10,000บาท
 - 1.3 ยกเลิกก่อนเดินทาง 44-30วัน หัก มัดจำ 30,000บาท
 - 1.4 ยกเลิกก่อนเดินทาง 29-1 วัน หักค่าทัวร์เต็มจำนวน

กรณียกเลิกการเดินทาง บริษัทฯ ขอสงวนสิทธิ์หักเงินตามค่าบริการและค่าใช้จ่ายที่เกิดขึ้นตามจริง และค่ามัดจำที่พักโดยตรงหรือโดยการผ่านตัวแทนในประเทศหรือต่างประเทศและไม่อาจขอคืนเงินได้

2. บริษัทฯ ขอสงวนสิทธิ์ในการเปลี่ยนแปลงรายการท่องเที่ยว กรณีที่เกิดเหตุจำเป็นสุดวิสัย อาทิ การล่าช้าของสายการบิน การนัดหยุดงาน การประท้วง ภัยธรรมชาติ การก่อจลาจล อุบัติเหตุ ปัญหาการจราจร ฯลฯ ทั้งนี้จะคำนึงและรักษาผลประโยชน์ของผู้เดินทางไว้ให้ได้มากที่สุด
3. เนื่องจากการท่องเที่ยวนี้เป็นการชำระแบบเหมาจ่ายกับบริษัทตัวแทนในต่างประเทศ ท่านไม่สามารถที่จะเรียกร้องเงินคืนในกรณีที่ท่านปฏิเสธหรือสละสิทธิ์ในการใช้บริการที่ทางทัวร์จัดให้ ยกเว้นท่านได้ทำการตกลง หรือ แจ้งให้ทราบก่อนเดินทาง
4. บริษัทฯ จะไม่รับผิดชอบค่าใช้จ่ายที่เกิดขึ้น หากท่านถูกปฏิเสธการตรวจคนเข้าเมือง และจะไม่คืนเงินค่าทัวร์ที่ท่านชำระมาแล้ว หากท่านถูกปฏิเสธการเข้าเมือง อันเนื่องจากการกระทำที่ส่อไปในทางผิดกฎหมาย หรือการหลบหนีเข้าเมือง
5. บริษัทฯ ขอสงวนสิทธิ์ที่จะเปลี่ยนแปลงรายละเอียดบางประการในทัวร์นี้ เมื่อเกิดเหตุจำเป็นสุดวิสัยจนไม่อาจแก้ไขได้ และจะไม่รับผิดชอบต่อใดๆ ในกรณีที่สูญหาย สูญเสีย หรือ ได้รับความบาดเจ็บที่นอกเหนือความรับผิดชอบของหัวหน้าทัวร์ และเหตุสุดวิสัยบางประการเช่น การนัดหยุดงาน ภัยธรรมชาติ การจลาจล ฯลฯ

โรงแรมและห้องพัก

CITY	HOTEL NAME	CATEGORY /STAR IN PAKISTAN
Islamabad	Marriott (two nights)	5* in Pakistan
Khaplu	Serena Hotel	5 * in Pakistan
Shigar	Khoj Resort	5 * in Pakistan
Duiker	Serena Hotel	5 * in Pakistan
Attabad	Lexus grand hotel	4* in Pakistan (Best available in town)
Gilgit	Serena hotel	5 * in Pakistan

เอกสารประกอบการขอวีซ่าปากีสถาน (E-Visa)

1. สำเนาหนังสือเดินทาง ต้องมีอายุเหลือการใช้งานไม่น้อยกว่า 6 เดือน นับถึงวันเดินทาง ภาพชัดเจนไม่
เห็นชื่อทับเอกสาร
2. รูปถ่ายสีหน้าตรงจากหลังสีขาว ขนาด 3.5 ซม. x 4.5 ซม. จำนวน 2 รูป ห้ามสวมแว่นสายตา
3. สำเนาทะเบียนบ้านและสำเนาบัตรประชาชน

กรุณาสแกนสำเนาพาสปอร์ต และ รูปถ่ายสี ส่งให้ทางบริษัท เพื่อทำการขอวีซ่าออนไลน์

โปรดอ่านข้อความนี้ก่อนตัดสินใจจองทัวร์

บริษัทฯ ขอสงวนสิทธิ์ยกเว้นเงื่อนไขการยกเลิกการเดินทางตามกำหนดที่ระบุไว้ในแผนการเดินทางในกรณีที่เกิดเหตุที่ต้องทำให้มีการปรับเปลี่ยนแผนการเดินทางมาจากความผิดพลาดของสายการบิน สายการบินดีเลย์ สายการบินยกเลิกไฟลท์บิน สภาพดินฟ้าอากาศที่ทำให้ไม่สามารถเดินทางได้ การปฏิเสธการเข้าเมือง สภาพการจราจรอันเป็นเหตุสุดวิสัย เหตุการณ์ทางการเมือง การโดนกักตัว หรือถูกส่งตัวกลับ โดยการพิจารณาของเจ้าหน้าที่ตรวจคนเข้าเมือง

ทั้งนี้บริษัทฯ จะยึดถือผลประโยชน์ของลูกค้าเป็นสำคัญ ในกรณีการปรับแผนการเดินทาง ทางบริษัทฯ จะขอสงวนสิทธิ์ในการปรับแผนการเดินทางใหม่ให้เหมาะสมกับเหตุการณ์ที่เกิดขึ้นและใกล้เคียงกับแผนเดิมที่ได้วางไว้อย่างใกล้เคียงที่สุด การใช้ไฟลท์บินในประเทศนั้น จะทำให้การเดินทางนาน 14 ชม. และต้องพักระหว่างทาง 1 คืน เป็นใช้เวลาเหลือเพียง 1 ชม. แต่สายการบินในประเทศ Pakistan Airline (PIA) มีโอกาสที่จะยกเลิกไฟลท์บินได้ระยะเวลาอันสั้นมาก (เช่นทำการเช็คอินไปแล้วได้ boarding pass มาแล้วและถูกปฏิเสธการบินโดยนักบินระหว่างประกาศเรียกขึ้นเครื่อง ทำให้แผนการเดินทางต้องปรับอย่างฉับพลัน แม้จะคอมเฟิร์มทุกอย่างได้แล้วก็ตาม) โดยถ้ามีการยกเลิกไฟลท์บิน ทางบริษัทฯ จะใช้รถโดยสารแทนทันที และปรับแผนให้ใกล้เคียงกับของเดิม อย่างไรก็ตาม สถานที่ท่องเที่ยวบางแห่งจะต้องถูกนำออกไปเพื่อให้เหมาะสมกับแผนการเดินทางใหม่

คนปากีสถานจะค่อนข้างสบายๆ และอัธยาศัยดี ปกติร้านอาหารจะไม่เริ่มทำอาหารให้จนกว่าลูกค้าจะเดินทางมาถึง แม้ว่าจะจองอาหารไว้ทุกอย่างแล้ว เมื่อลูกค้าเดินทางมาถึงอาจจะต้องรออาหารประมาณ 15-30 นาที ซึ่งถือว่าเป็นเรื่องปกติมากของคนปากีสถาน

การท่องเที่ยวในเส้นทางนี้เป็นการท่องเที่ยวธรรมชาติ ดังนั้นสภาพอากาศจะมีผลมากต่อสิ่งที่เราจะได้สัมผัส ถึงแม้ว่าทางบริษัทฯ จะเลือกฤดูกาลที่เหมาะสมที่สุดสำหรับการเดินทางของสถานที่นั้นๆ แต่สภาพอากาศที่ไม่

คาดฝัน เช่น พายุฝน พายุทราย พายุหิมะ น้ำท่วม อาจเกิดขึ้นได้โดยทำให้ต้องมีการเปลี่ยนแปลงแผนการเดินทาง

ในกรณีที่ผลตรวจเป็นผู้ติดเชื้อโควิดทางบริษัทฯ ขอสงวนสิทธิ์ที่จะไม่รับผิดชอบค่าใช้จ่ายใดๆที่เกิดขึ้นตัวกรุ๊ปไม่สามารถระบุที่นั่งได้ กรณีขอที่นั่งพิเศษ บริษัทฯจะทำการขอที่กับทางสายการบินให้ ทั้งนี้บริษัทฯไม่ยืนยันจะได้ตามคำขอซึ่งขึ้นอยู่กับสายการบินและจำนวนที่นั่งผู้โดยสารในแต่ละเที่ยวบิน

รูปภาพโรงแรมและที่พัก



MARRIOTT HOTEL ISB



MASTER BED

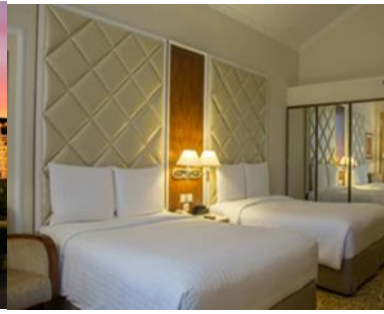

TWIN BED



KOHJ RESORT SHIGAR



MASTER BED

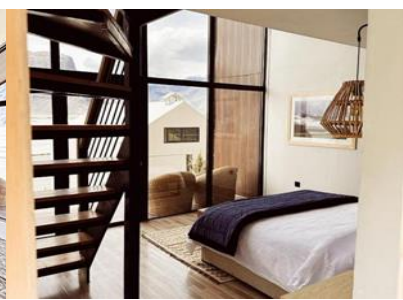

TWIN BED, ONE ABOVE THE STAIRS
(2ND FLOOR).



LUXUS GRAND ATTABAD



MASTER BED

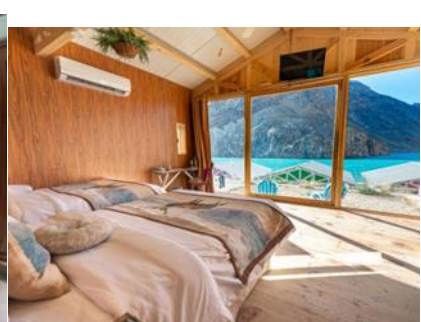

TWIN BED



SERENA GILGIT



MASTER BED



TWIN BED

TRANSPORTATIONS:

Use Prado, 1 car 3 Pax maximum.

